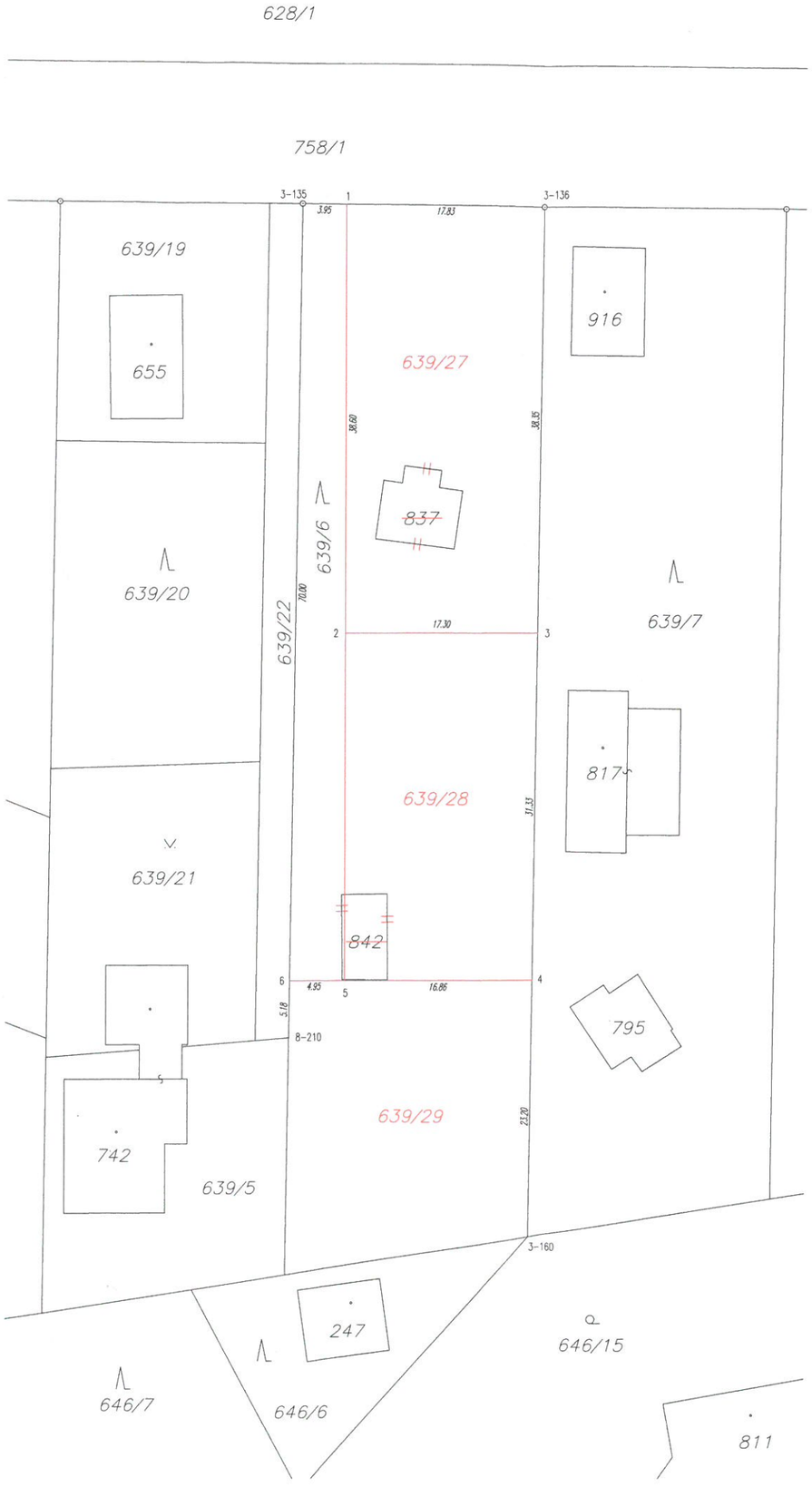

VÝKAZ DOSAVADNÍHO A NOVÉHO STAVU ÚDAJŮ KATASTRU NEMOVITOSTÍ

Dosavadní stav					Nový stav												
Označení pozemku parc. číslem	Výměra parcely			Druh pozemku / Způsob využití	Označení pozemku parc. číslem	Výměra parcely			Druh pozemku / Způsob využití	Typ stavby / Způsob využití	Způs. určení výměr	Porovnání se stavem evidence právních vztahů: Díl přechází z pozemku označeného v katastru nemovitostí	Díl přechází z pozemku označeného v dřívější poz. evidenci	Číslo listu vlastnictví	Výměra dílu			Označení dílu
	ha	m²				ha	m²								ha	m²		
639/6		19	91	lesní poz	639/6		3	11	lesní poz		2							
					639/27		6	76	lesní poz		2							
					639/28		5	35	lesní poz		2							
					639/29		5	43	lesní poz		2							
837			43	ostat.pl. / jiná plocha	zaniká													
842			31	ostat.pl. / jiná plocha	zaniká													
						(	20	65)										
												639/6		1208		19	91	celá
												837		1208			43	celá
												842		1208			31	celá
																20	65	
		20	65				20	65										

Seznam souřadnic (S-JTSK)

Souřadnice pro zápis do KN

Č. bodu	Y	X	kód kv.	Poznámka
3-135	733781.17	1064881.60	3	
3-136	733759.39	1064881.90	3	
3-160	733760.68	1064974.78	3	
8-210	733782.24	1064956.76	3	
1	733777.22	1064881.65	3	
2	733777.22	1064920.25	3	
3	733759.92	1064920.25	3	
4	733760.36	1064951.58	3	
5	733777.22	1064951.58	3	
6	733782.17	1064951.58	3	

GEOMETRICKÝ PLÁN pro

rozdělení pozemku

Geometrický plán ověřil úředně oprávněný zeměměřický inženýr:

Jméno, příjmení: *Ing. Petr Košťál*

Číslo položky seznamu úředně oprávněných zeměměřických inženýrů: *1849/1999*

Dne: *28.7.2020* Číslo: *328/2020*

Náležitostmi a přesností odpovídá právním předpisům.

Stejnopis ověřil úředně oprávněný zeměměřický inženýr:

Jméno, příjmení: *Ing. Petr Košťál*

Číslo položky seznamu úředně oprávněných zeměměřických inženýrů: *1849/1999*

Dne: *4.8.2020* Číslo: *127/2020*

Tento stejnopis odpovídá geometrickému plánu v elektronické podobě uloženému v dokumentaci katastrálního úřadu.

Vyhotovitel:

GEOMAP s.r.o.
Věšínova 11,Praha 10
tel./fax: 274822770
e-mail:info@geomap.cz

Číslo plánu: *1668-102/2020*

Okres: *Praha-východ*

Obec: *Kamenice*

Kat. území: *Ládví*

Mapový list: *Benešov 3-2/14*

Dosavadním vlastníkům pozemků byla poskytnuta možnost seznámit se v terénu s průběhem navrhovaných nových hranic, které byly označeny předepsaným způsobem: *kolíky -podle § 91,odst.6) katastrální vyhlášky byl bod označen dočasně*

Katastrální úřad souhlasí s očíslováním parcel.

KÚ pro Středočeský kraj
KP Praha - východ
Lenka Mrvíková
PGP-2527/2020-209
2020.08.04 10:44:40 CEST

Ověření stejnopisu geometrického plánu v listinné podobě.

Ing. Petr Košťál
Úředně oprávněný zeměměřický inženýr